

# Informesan

ENERO-FEBRERO 2011, AÑO XXXII, NÚMERO 200 / SUPLEMENTO ESPECIAL DE ANIVERSARIO

# 2000

**79 Informesan**  
Año 32 N.º 79  
Presentación  
Este suplemento dedica su contenido a celebrar el centenario de la creación de la Universidad ESAN.

**Informesan**  
36  
Se Clausuró el Año Académico

**informesan**  
RIESGO ENTREVISTA  
Se Clausuró el Año Académico

**informesan**  
MAYO - JUNIO 1995 AÑO XV Nº 108  
escuela de administración de negocios para graduados  
GRUPO DE GRADUADAS DEL PROGRAMA MAGISTER OBTUVO MENCIÓN HONROSA EN CERTAMEN INTERNACIONAL.

**informesan**  
PCMC: Proyecto de gran impacto social  
Carreras sin límites y sin fronteras

**Informesan**  
ESAN: 22 años forjando por un Perú técnico y profesional  
Maestría en Marketing en la Universidad ESAN

**informesan**  
ESAN y Florida International University firman convenio de doble grado

**Informesan**  
55  
ESAN RENUOVA LOGOTIPO  
BOLETIN BIMESTRAL DE ESAN, MAYO-JUNIO 1997, AÑO XVI, NÚMERO 118

**informesan**  
PAGINAS  
ESAN RENUOVA LOGOTIPO  
BOLETIN BIMESTRAL DE ESAN, MAYO-JUNIO 1997, AÑO XVI, NÚMERO 118

**Informesan**  
AMBA 2011  
El Perú (fue elegido sede de una de las más importantes reuniones anuales de la Asociación de AMBA (AMBAE).

# SUPLEMENTO ESPECIAL DE ANIVERSARIO

# Informesan

# 2000

2 ENERO-FEBRERO 2011, AÑO XXXII, NÚMERO 200 / SUPLEMENTO ESPECIAL DE ANIVERSARIO

Todo suceso de cierta importancia que haya hecho noticia en ESAN en los últimos treinta y un años y seis meses ha sido registrado en nuestro boletín institucional *Informesan*. Leyendo sus páginas, como quien hojea un álbum familiar, podemos reconstruir gran parte del largo proceso de desarrollo que nuestra universidad ha experimentado hasta hoy; tres décadas de crecimiento y diversificación, de liderazgo enraizado en la excelencia académica y en el desempeño de sus profesores, sus graduados y egresados, cuyo aporte al desarrollo empresarial y del país ha sido significativo.

Fuente innegablemente histórica, nuestro boletín institucional ha cubierto hechos relativamente rutinarios, como las inauguraciones y las clausuras de programas; celebraciones, como los aniversarios, los homenajes, las distinciones o las premiaciones nacionales e internacionales; foros de discusión, como conferencias, seminarios, conversatorios y otros encuentros.

De alguna manera también ha reseñado en su contenido las carreras de nuestros profesores, porque *Informesan* ha dado cuenta de incorporaciones, promociones, nombramientos, viajes al exterior, así como de las investigaciones realizadas y las publicaciones académicas.

Y más allá de los momentos de notoriedad temporal, ha informado con detalle sobre los acontecimientos que han sido claves en la marcha institucional: la creación de nuevos programas, la descentralización de la oferta educativa, los proyectos de gran envergadura con cooperación internacional, los convenios de intercambio y de doble grado con instituciones del exterior, los congresos y asambleas de repercusión mundial, la elección de autoridades. Y últimamente, las grandes decisiones: la transformación de ESAN en universidad y el inicio de una nueva etapa con carreras de Pregrado.

En este pliego de homenaje, hemos querido entregar a nuestros lectores una selección de los titulares o noticias centrales que cubren los hitos de la historia institucional desde 1979. Quienes conocen la Universidad ESAN desde hace mucho tiempo podrán recordar, quizá con nostalgia pero con satisfacción, el camino que nos traido hasta aquí. Los más jóvenes, cuya relación con nuestra universidad es reciente, podrán descubrir cómo se forja la excelencia.

**1963, ceremonia inaugural:** Alan B. Coleman, decano fundador; Víctor Andrés Belaunde, invitado especial; Ernst Arbuckle, decano de la Escuela de Negocios de la Universidad de Stanford; Wesley Jones, embajador de los Estados Unidos; Eulogio Romero, presidente del Patronato; y Francisco Miró Quesada, ministro de Educación.



1964, primera plana docente de ESAN.

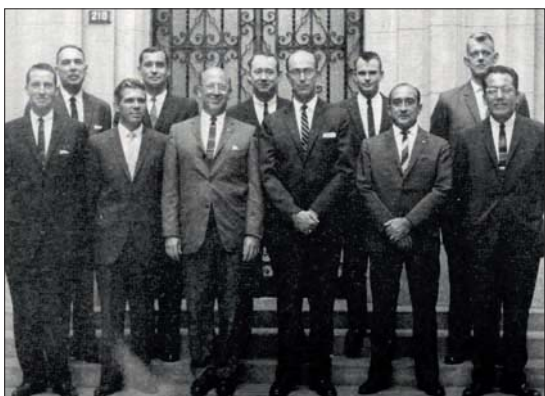

Primera sede de ESAN en San Isidro.





# ACTA DE NACIMIENTO

*Informesan* nació oficialmente en agosto de 1979 en un formato muy distinto del que se emplea en la actualidad. En aquella ocasión publicó una entrevista al decano de entonces, Lander Pacora Coupén, un artículo de Peter Wosner, director de Investigación, y notas diversas. Pero se podría decir que en realidad nuestro boletín es más antiguo si apelamos a su antecedente más remoto: el *Boletín Informativo* que el 18 abril de 1974 empezó a publicar la entonces Oficina de Relaciones y Comunicaciones. Aparecía once años después de la creación de ESAN y como un canal de comunicación interno que recogía las noticias de la semana. Eran unas cuantas hojas mecanografiadas y reproducidas a mimeógrafo que se distribuían entre los miembros de ESAN y sus principales colaboradores.

En el contenido de los primeros números de ambos boletines, cuyas páginas de portada reproducimos en esta edición, ya podemos reconocer algunos de los elementos estructurales sobre los que se basa hoy nuestra universidad: la proyección del Programa Magíster, la internacionalización, el trabajo de investigación, la labor del centro de documentación, los programas para ejecutivos, la presencia de la cooperación internacional y la construcción de infraestructura.



Primer número del Boletín Informativo aparecido el 18 abril de 1974.

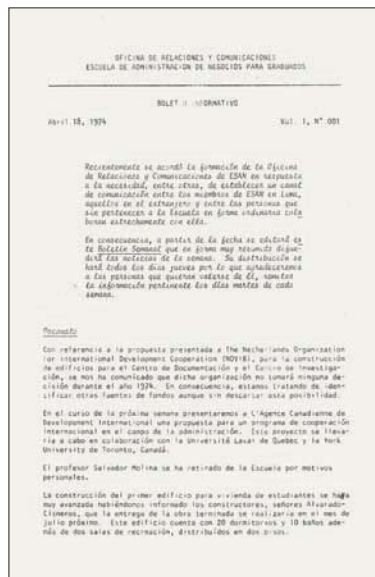

Número inaugural de *Informesan* publicado en agosto de 1979.



1979 -2011  
**SUCESOS QUE  
HICIERON NOTICIA**

# Informesan 2000

4 ENERO-FEBRERO 2011, AÑO XXXII, NÚMERO 200 / SUPLEMENTO ESPECIAL DE ANIVERSARIO

Agosto 1979

## **CUERPO DOCENTE SE FORTALECE**

Los profesores Luis Piazzon y Jorge Talavera obtienen el PhD en Administración en The Pennsylvania State University.

Luis Piazzon.



Jorge Talavera.



Agosto 1980

## **PREMIO NOBEL PAUL SAMUELSON NOS VISITA**

“Un clásico viviente”, como lo llamó el Informesan de ese mes, el Nobel de Economía de 1970 recibe homenaje en nuestro campus.

Octubre 1981

## **INAUGURACIÓN DE ESAN-DATA**

El presidente Fernando Belaúnde inaugura nuestro centro de cómputo, que se convertiría en uno de los pilares de la institución.

Enero-febrero 1982

## **PRIMER MBA A TIEMPO PARCIAL**

Inauguración de una modalidad que permite a los participantes enriquecer su formación académica sin dejar de ejercer su actividad profesional.

Enero-febrero 1983

## **BANCO MUNDIAL Y ESAN ORGANIZAN CURSO INTERNACIONAL**

Durante un mes, el curso sobre Políticas de Desarrollo Económico reúne a participantes de Argentina, Brasil, Colombia, Costa Rica, Guinea Ecuatorial, Honduras, Panamá, Perú, República Dominicana y Venezuela.



Paul Samuelson.

Inauguración ESAN-DATA.



Erik Bal, embajador de Bélgica; Jorge Talavera, decano de ESAN; y Jean Jacques Lambin, presidente del Instituto de Administración y Gestión de la Universidad de Lovaina.



Enero-febrero 1983

## PROYECTO DE GESTIÓN PÚBLICA

Cursos, seminarios y foros para funcionarios de la administración pública. Se ofrece por primera vez el Programa Avanzado de Economía en Gestión Pública y la concentración del MBA en Gestión Pública.

Setiembre 1985

## SE INICIA INTERCAMBIO INTERNACIONAL DE ALUMNOS

Convenio con la Universidad de Lovaina (Bélgica) incluye investigaciones conjuntas y un programa de pregrado para estudiantes belgas en el Perú.

Julio 1988

## CELEBRACIÓN DEL 25 ANIVERSARIO DE ESAN

El decano fundador, Alan B. Coleman, viaja desde Dallas, Texas, para estar presente en nuestras Bodas de Plata. A las celebraciones asisten las más connotadas figuras de los ámbitos empresarial, académico y político.

Mayo 1992

## INSTALACIÓN DE LA RED LAN

Se extiende el uso de computadoras personales. Profesores, alumnos y personal administrativo se conectan entre sí mediante la flamante red interna LAN.

Abril 1992

## SE PUBLICA CUADERNOS DE DIFUSIÓN

Aparece el primer número de nuestra revista académica, hoy transformada en Journal of Economics, Finance and Administrative Science. La actividad editorial se diversifica, en los próximos años se incrementarían los libros y las publicaciones seriadas.

Junio 1993

## CREACIÓN DEL PADE DESCENTRALIZADO DE MARKETING

Arequipa es elegida sede de este Programa Avanzado de Dirección de Empresas, que se inició con 30 participantes.

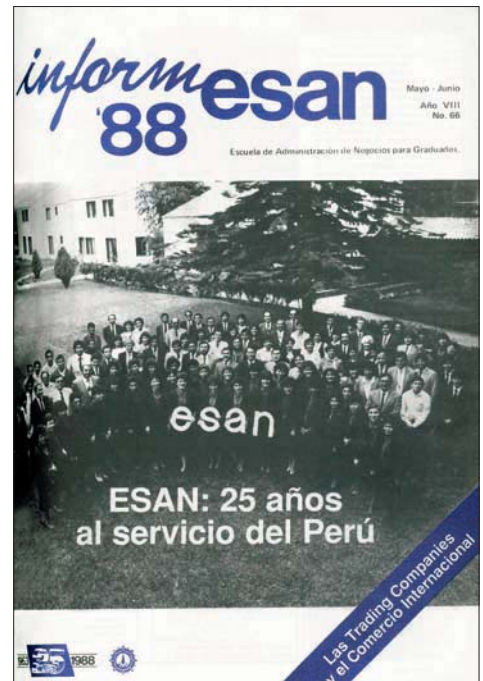

Primer número de Cuadernos de Difusión.

# Informesan 2000

6 ENERO-FEBRERO 2011, AÑO XXXII, NÚMERO 200 / SUPLEMENTO ESPECIAL DE ANIVERSARIO

**informesan**  
escuela de administración de negocios para graduados

En cita BID de Washington  
**PROYECTO DE RECONVERSIÓN LABORAL DESPIERTA EXPECTATIVA INTERNACIONAL**

El reciente acuerdo suscrito por el BID y la Universidad de Texas en Austin para el lanzamiento del programa de maestría conjunta de doble grado MBA, se ha convertido en un hito en la historia de la institución peruana. Este programa permitirá a los estudiantes de ambas universidades obtener dos títulos académicos de ambas casas de estudio.

**PhD in Management Sciences ESAN anuncia programa con ESADE**

El programa de maestría en Ciencias de la Administración (PhD) que ESAN ofrece en colaboración con ESADE, se ha convertido en un hito en la historia de la institución peruana. Este programa permitirá a los estudiantes de ambas universidades obtener dos títulos académicos de ambas casas de estudio.

Julio 1995  
**SE INICIA PROGRAMA DE RECONVERSIÓN LABORAL**

Por convenio con el BID, se pone en marcha un proyecto que beneficiaría a los trabajadores desplazados de las empresas públicas. Será uno de los grandes proyectos de repercusión nacional que se desarrollarán a lo largo de los años.

Enero 1999  
**SE ESTABLECE CONVENIO DE DOBLE GRADO MBA**

The University of Texas at Austin y ESAN se comprometen a ofrecer un programa de maestría conjunta que otorgue los grados académicos de ambas casas de estudio.

**Premiosa celebración del 1er Día del Graduado**

**informesan**

2 3 ESAN en su primer aniversario  
4 6 ESAN en su primer aniversario  
6 7 ESAN en su primer aniversario  
8 8 ESAN en su primer aniversario

**Programa Magister de ESAN obtiene acreditación internacional de la Association of MBAs, AMBAs**

El programa de maestría en Ciencias de la Administración (MBA) de ESAN ha obtenido la acreditación internacional de la Association of MBAs (AMBAs). Este hito convierte a ESAN en la primera institución peruana y una de las primeras del continente en obtener esta acreditación.

Setiembre 2000  
**PROGRAMA DOCTORAL ESADE-ESAN**

ESAN, en cooperación con la institución española, se convierte en la primera casa de estudios de Hispanoamérica en ofrecer el Ph. D. in Management Sciences.

Julio 2001  
**PRIMER DÍA DEL GRADUADO**

El reencuentro congregó a más de 700 graduados del Programa Magister de diversas promociones.

Noviembre 2002  
**MBA OBTIENE ACREDITACIÓN INTERNACIONAL**

ESAN es la primera institución peruana y una de las primeras del continente en obtener la acreditación de AMBA, The Associations of MBAs.

Noviembre 2003  
**ESAN NUEVO MIEMBRO DEL PIM**

Durante la reunión anual del Partnership in International Management realizada en Ciudad de México, ESAN es incorporada como uno de sus 55 miembros y único en el Perú.

Junio 2003  
**ESAN SE TRANSFORMA EN UNIVERSIDAD**

El Congreso de la República aprueba la ley que transforma a ESAN en universidad. El decano de entonces, Alberto Zapater, califica el hecho como "el paso más importante que la institución ha dado desde su fundación".

**ESAN es nuevo miembro del Partnership in International Management, PIM**

**informesan**

Algunos hitos en la historia del PIM

**Celebrando sus 40 años, ESAN se transforma en universidad**

**informesan**

2 3 Se cierran primera etapa de actividades  
3 4 En agenda el Día del Graduado  
4 5 ESAN se transforma en universidad  
5 6 Nuestros graduados en el mundo  
6 7 Nos dejó Jorge Fiala, ex presidente del Patronato  
7 8 Noche de orgullo institucional  
8 9 Empresas familiares se consolidan en escenario internacional  
9 10 Dos portadas en ESAN/Comobac

40 años  
**es**an  
Transformando profesionales en líderes

Julio 2003

## MAESTRÍA EN PROVINCIAS

La Maestría en Dirección de Empresas se empieza a dictar en Trujillo. El hecho marca la descentralización de la principal actividad académica de ESAN.



Setiembre 2003

## PRIMER COLOQUIO DOCTORAL LATINOAMERICANO DE CLADEA

Brinda a los estudiantes de doctorado un espacio para la difusión y el debate de sus investigaciones.

Setiembre 2004

## SURGE MAESTRÍA ESPECIALIZADA

Luego de ocho ediciones exitosas del Programa en Finanzas y Derecho Empresarial para Abogados, ESAN lanza la primera maestría dirigida a un grupo específico de profesionales.

Julio 2006

## ALEJANDRO TOLEDO ES NOMBRADO PROFESOR PRINCIPAL

ESAN reconoce la trayectoria académica y pública de uno de los miembros de su plana académica que entonces era Presidente de la República.



Julio 2006

## ALAN B. COLEMAN, DOCTOR HONORIS CAUSA

Nuestro primer decano es investido con el más alto título honorífico que ofrece nuestra institución.



Setiembre 2006

## JORGE TALAVERA, PRIMER RECTOR DE LA UNIVERSIDAD ESAN

La Asamblea Universitaria elige a sus primeras autoridades: Jorge Talavera, rector, y Jaime Serida, vicerrector académico.



Mayo 2007

## PRESENTACIÓN DE LAS CARRERAS DE PREGRADO

El rector Jorge Talavera presenta las cinco primeras carreras de pregrado de la universidad: Administración y Marketing, Administración y Finanzas, Economía y Negocios Internacionales, Ingeniería Industrial y Comercial, e Ingeniería de Tecnologías de Información y Sistemas.



**ESAN presenta sus nuevas carreras universitarias**

Este es un evento importante para los alumnos y el gran reto para quienes investigamos en un campo que es una alternativa innovadora, como lo es el caso de la ingeniería de tecnologías de información y sistemas.

**Verónica Cisneros**  
Colegio Suñámba

Me encanta porque en ESAN estoy en un campo innovador. Es una buena opción para todos los que quieren ser líderes en el mundo de los negocios.

**Nicolás Quiroz**  
Colegio Marchetti

Este es un momento de compartir con colegas universitarios. Unidos con una investigación más innovadora y más abierta para que se le sea a hacer bien. **Geoffrey Mendez**  
Universidad Veracruzana

La presentación me ha permitido conocer a los profesores de ESAN y sus áreas. Les agradezco por su universidad.

**Carolina Rosas**  
Directora de Ingeniería  
Colegio Suñámba

Este es un gran momento que crea un ambiente de entusiasmo y sobre todo de compromiso con la universidad. ESAN ha sido propiciando a que sea en el campo de la educación profesional, que sea innovadora y que sea un momento de unión para la educación superior que crea las mejores cosas.

**Jorge Benay**  
Coordinador de Educación de la Universidad de los Estados Unidos de América

El momento actual de ESAN es un momento de un gran crecimiento académico y de una gran responsabilidad social que nos lleva a ser una institución que sea un momento de unión para la educación superior que crea las mejores cosas.

**Leidy Pérez**  
Coordinadora de Educación de la Universidad Católica de ESAN

Lo que empezó hace unos años como un proyecto se convirtió hace unos años, con la presentación de las carreras de pregrado, en el inicio de una nueva y trascendental etapa en nuestra vida institucional. En las instalaciones del Swissotel, ante padres de familia, directores de colegios, empresarios y políticos el rector Jorge Talavera presentó formalmente las cinco carreras universitarias de la Universidad ESAN.

El graduado de las carreras de Ciencias Económicas y Administrativas será un profesional formado en el funcionamiento integral de la empresa, con énfasis en gestión de recursos humanos, finanzas y operaciones, con habilidades técnicas, conocimientos y competencias para dirigir y la creación, el crecimiento y el fortalecimiento de las organizaciones en el tiempo.

El graduado en Ingeniería Comercial e Industrial será un profesional con sólidos conocimientos sobre investigaciones de operaciones y gestión de recursos. Tendrá una alta capacidad para analizar los requerimientos de gestión y trabajar conjuntamente con los departamentos de producción a fin de lograr incrementos de productividad y mejorar de la competitividad que están en el momento de la empresa vigente.

El graduado en Ingeniería de Tecnologías de Información y de Sistemas será un profesional preparado para enfrentar los requerimientos tecnológicos de la empresa y obtener los resultados necesarios para su gestión. Podrá generar nuevas soluciones de negocio en el campo de las tecnologías.

**Primer rector de la Universidad ESAN**

**informesasan**



Agosto 2008  
**PRIMER DECANO DE LA ESCUELA DE POSGRADO**

Sergio Bravo, profesor asociado y director del Instituto de Regulación y Finanzas de la universidad, es nombrado decano de la Escuela de Administración de Negocios para Graduados.

Noviembre 2008  
**LA UNIVERSIDAD SE INCORPORA AL PRME**

Nuestra institución se adhiere a los Principios para una Educación Responsable, iniciativa creada para guiar los esfuerzos de las escuelas de negocios del mundo hacia la responsabilidad social corporativa.

Mayo 2009  
**NUEVAS CARRERAS UNIVERSITARIAS**

El director de Pregrado, Jorge Cortez, presenta las tres nuevas carreras universitarias: Derecho Corporativo, Psicología del Consumidor y Psicología Organizacional.

Setiembre 2009  
**PRIMER DECANO DE FACULTAD DE PREGRADO**

El profesor Jorge Cortez, hasta entonces director del Pregrado, es nombrado decano de la Facultad de Ciencias Económicas y Administrativas.

## EDICIONES ESPECIALES

### ISABEL OLIVERA RIVAROLA

Cuatro décadas entregadas al servicio de ESAN. Isabel Olivera, bibliotecóloga reconocida nacional e internacionalmente, fue la gestora de la biblioteca de ESAN, hoy ESAN-Cendoc, que bajo su liderazgo se convirtió en una de las más prestigiosas de Latinoamérica.

### HOMENAJE A NUESTROS PROFESORES FALLECIDOS

- Konrad Fischer Rossi
- Enrique Valdez Flórez
- Margarita Giesecke Sara-Laffose
- José Galarza Maradiegue
- Carlos Tejada Oshiro

