

Maestrías Especializadas

Ecosistema Proyectos

Maestría en Project Management

 Semipresencial

1
Nº
PERU
Nº 6
LATAM
QS WORLD
University
Ranking
2026
Global MBA Ranking

PARTNER INTERNACIONAL

laSalle
UNIVERSITAT RAMON LLULL

 **esan**
BUSINESS
GRADUATE
SCHOOL OF



PRESENTACIÓN DE LA MAESTRÍA

La Maestría en Project Management brinda una formación integral para convertirse en un líder de proyectos, destacando por su flexibilidad, acreditaciones y enfoque en habilidades blandas. Esta maestría prepara a los participantes para liderar proyectos de manera efectiva tanto a nivel local como internacional, combinando conocimientos basados en estándares internacionales, un cuerpo docente conformado por expertos locales y profesores visitantes internacionales, una metodología práctica con casos reales y un stage internacional que incluye charlas magistrales y visitas a empresas líderes. Esta experiencia enriquecedora les permitirá adquirir una perspectiva global y las habilidades necesarias para gestionar proyectos complejos en cualquier industria y entorno.

Eddy Morris Abarca
Director de la maestría

NUESTROS PILARES



**DESARROLLO DE
HABILIDADES
GERENCIALES**



**GESTIÓN DE
PROYECTOS**



**GESTIÓN
EMPRESARIAL**



INNOVACIÓN

Acreditaciones de ESAN



Membresías de ESAN





NUEVO ENFOQUE EN POWER SKILLS

Incorporamos el componente Transformative Executive Journey en nuestras maestrías a fin de que el participante desarrolle Power Skills, combinando habilidades técnicas y blandas necesarias para ser un experto que deja huella en los negocios del futuro.

Este componente se desarrollará en tres ejes:

DESARROLLO PERSONAL

DESARROLLO DE RELACIONES
INTERPERSONALES

DESARROLLO DE LIDERAZGO Y GESTIÓN
DE EQUIPOS

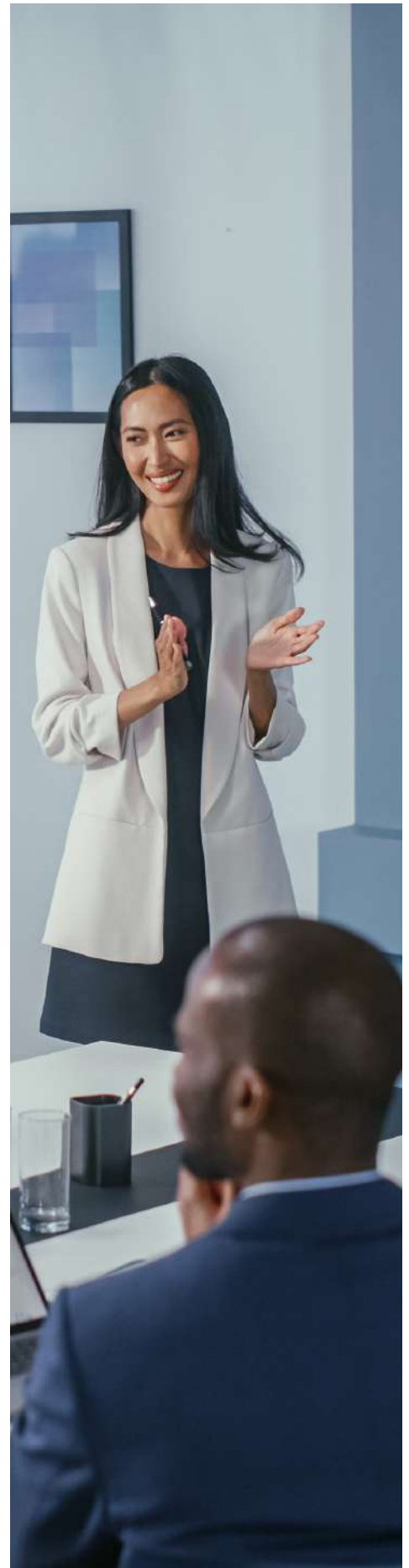

laSalle

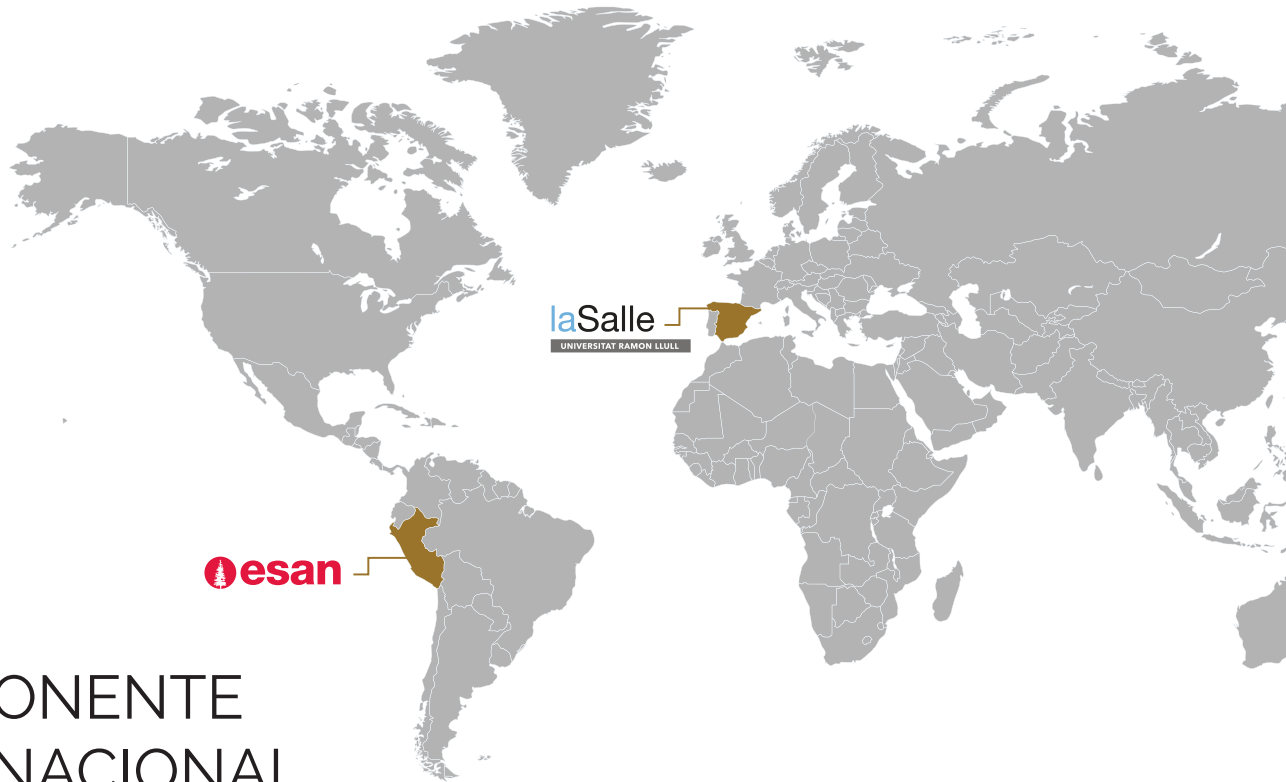
UNIVERSITAT RAMON LLULL

COMPONENTE INTERNACIONAL

En cualquier país y bajo cualquier modelo organizativo, las competencias en gestión de proyectos son altamente demandadas. Como parte del programa, los participantes deberán realizar una estancia de una semana en España. Esta estancia tendrá lugar en Barcelona, en La Salle - Universidad Ramón Llull, donde se llevarán a cabo conferencias, talleres, seminarios y visitas empresariales.

La Salle - Universidad Ramón Llull es una institución reconocida por su excelencia académica y sus innovadores programas educativos. Situada en Barcelona, esta universidad se destaca en diversos rankings internacionales. Cuenta con acreditaciones como la de la Asociación para la Acreditación de Escuelas de Negocios (AACSB), EFMD (European Foundation for Management Development) y Cladea (El Consejo Latinoamericano de Escuelas de Administración). Estas acreditaciones garantizan la calidad de su oferta educativa y su compromiso con la formación de profesionales altamente competentes.

Nota: El costo logístico del seminario internacional es asumido por el participante.



Todos los años, ESAN organiza la International Week en enero y julio. Esta actividad promueve la exposición de los participantes a un ambiente global y presenta las últimas prácticas de manejo gerencial en el mundo, mediante exposiciones magistrales y desarrollo de casos prácticos. Se propone, así mismo, incentivar la interacción entre los más de 1,000 alumnos de los diversos programas de posgrado de ESAN con los participantes de universidades del extranjero, expandiendo su red de contactos y su visión de un mundo globalizado.

Los participantes de la Maestría en Project Management participarán de esta importante actividad académica, en el que profesores internacionales dictan cátedras en la ciudad de Lima, y donde se reúne la comunidad de estudiantes de maestrías de la Escuela de Negocios de ESAN.



Profesores reconocidos en escuelas de negocios de nivel mundial.



+50 Cursos dictados por profesores internacionales, por edición.



+1000 Participantes de diferentes maestrías. Participación de alumnos extranjeros.



2 veces al año, en enero y julio. Semana intensiva.



Nota: Todo el material será virtual, siendo consecuentes con nuestra política de cuidado del medio ambiente.

MALLA CURRICULAR

La Maestría en Project Management, está comprendida por cinco periodos académicos, con un total de 48 créditos que contemplan los cursos dictados por la Universidad ESAN.

PERIODO I

- Fundamentos de la gerencia de proyectos
- Gestión del alcance
- Herramientas para gerencia de portafolios y proyectos
- Definición y planificación de proyectos*
- Gestión de los stakeholders y la calidad en proyectos
- Gestión de la innovación y cambio en la empresa*
- Gestión financiera
- Transformative executive journey: Gestión eficaz del tiempo y la frustración*
- Transformative executive journey: Autoconocimiento e inteligencia emocional*

PERIODO II

- Gestión del cronograma y costos
- Gestión de portafolio en la empresa y PMO*
- Gestión de programas
- Proyectos de emprendimiento
- Gestión ágil de proyectos*
- Gestión de riesgos
- Gestión de recursos
- Transformative executive journey: Comunicación efectiva y storytelling*
- Transformative executive journey: Creatividad y pensamiento disruptivo*

PERIODO III

- Gestión de adquisiciones*
- Aspectos legales, éticos y de sostenibilidad en proyectos
- Gestión de la integración de proyectos
- Inteligencia artificial para la gestión de proyectos*
- Dirección y control de proyectos
- Gestión de proyectos sostenibles con enfoque PM4R
- Seminario de investigación I
- Transformative executive journey: Networking y desarrollo de relaciones*
- Transformative executive journey: Gestión de la marca personal*

PERIODO IV

- Taller de preparación para la certificación PMP
- Proyectos de construcción en BIM
- Tópicos avanzados de project management
- Gestión de proyectos complejos
- Transformative executive journey: Liderazgo inspirador y coaching*
- Transformative executive journey: Desarrollo y gestión de equipos de alto desempeño*
- Transformative executive journey: Negociación y manejo de conflictos*
- Seminario internacional*

PERIODO V

- Seminario de investigación II

* Cursos dictados en modalidad presencial

Nota:

De acuerdo con los procesos de mejora y actualización permanente, la estructura curricular se encuentra sujeta a cambios. Dichos cambios serán previamente aprobados por el Consejo Universitario y comunicados con la debida anticipación. Asimismo, estos no implicarán cambio alguno en los precios ya informados y contratados, pagos por derechos académicos adicionales, ni mucho menos cambios o afectaciones al objetivo y calidad académica del programa.



AFILIACIÓN AL PROJECT MANAGEMENT INSTITUTE (PMI)



La Maestría en Project Management ofrece a sus participantes la afiliación, sin costo, al Project Management Institute, la cual les permitirá contar con la siguiente:

- Membresía estudiantil anual al PMI
- Membresía estudiantil anual al PMI Lima Perú Chapter.

PRINCIPALES BENEFICIOS DE LA AFILIACIÓN AL PMI*

- 1 Guía pmbok en español
- 2 Descuento
- 3 Acceso en línea a libros de negocios y dirección de proyectos
- 4 E-link latinoamericano de PMI
- 5 Publicaciones de PMI en inglés
- 6 Comunidades virtuales de práctica de PMI

*Información recogida de la página web del Project Management Institute, en <http://americalatina.pmi.org/latam/Membership/BenefitsofMembership.aspx>

CERTIFICACIONES

La Maestría en Project Management ofrece a los participantes que cumplan satisfactoriamente con los requisitos y normas del programa, cinco certificaciones:

UNIVERSIDAD ESAN

GRADO DE MAESTRO PROJECT MANAGEMENT

CERTIFICADOS POR PERIODO

- Al concluir satisfactoriamente los periodos 1 y 2:

**Certificado en Gestión
Estratégica de Proyectos**

- Al concluir satisfactoriamente los periodos 3 y 4:

**Certificado en Dirección
Avanzada de Proyectos**

CERTIFICADO EN TRANSFORMATIVE EXECUTIVE JOURNEY

UNIVERSIDAD LA SALLE

CERTIFICADO DE PARTICIPACIÓN

al seminario internacional

Nota: La inversión del programa cubre exclusivamente el costo académico de los cursos, tanto nacionales como internacionales, dictados en el Perú. No incluye los gastos asociados al seminario internacional en el extranjero como pasajes, alojamiento, transporte, alimentación ni costos académicos en la ciudad de destino. Cualquier gasto adicional que se presente durante el desarrollo del programa será asumido por el participante.

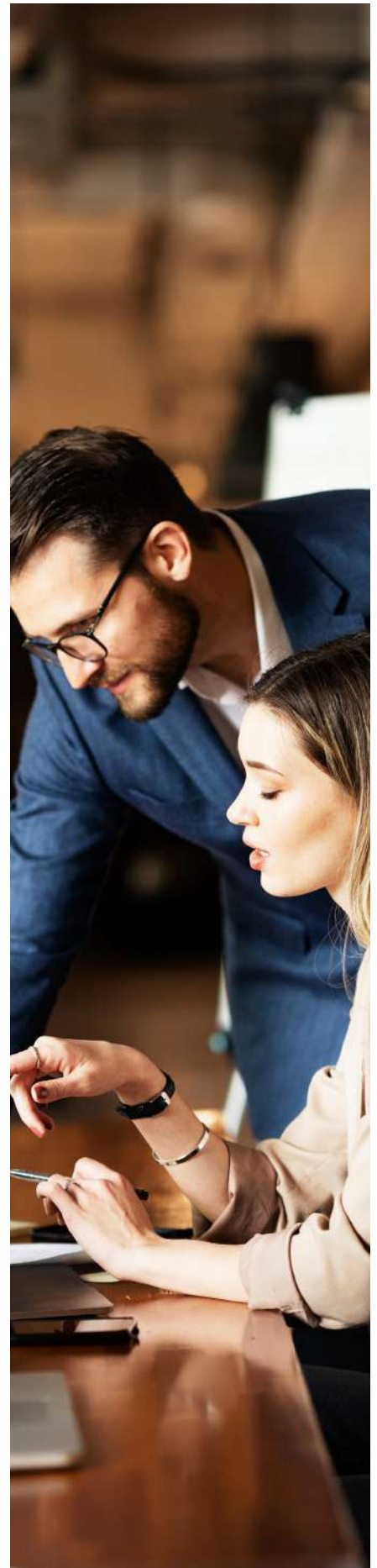

PLANA DOCENTE DE RECONOCIDA TRAYECTORIA



JAIME SERIDA NISHIMURA

Ph. D. in Business Administration de University of Minnesota. Rector de Universidad ESAN. Ha sido miembro del directorio del Banco Central de Reserva del Perú. Ha liderado el proyecto de investigación Global Entrepreneurship Monitor Perú.



ALFONSO NUÑEZ FERNANDEZ

Magíster en Liderazgo de Project Management Institute (Project Management Institute Leadership Master Class). Ha sido gerente de proyectos y consultor interno del Banco de Crédito (BCP) y gerente corporativo de Servicios de Operación en Corporación Falabella. Director ejecutivo en BIE Group S.A.C. y ARQXON S.A.C. Director comercial de la USPCC (United States-Perú Chamber of Commerce). Past-President del Capítulo del PMI Lima-Perú.



EDILBERTO CASAS URRUNAGA

Magister en Project Management por ESAN y Universidad Ramón Llull - España. Certificado PMP (Project Management Professional) otorgado por el PMI. Gerente de Proyectos de Ingeniería de la Dirección de Desarrollo Tecnológico de Alicorp.



ROSARIO CHAVEZ OCHOA

MBA por ESAN con especialización en Tecnologías de Información, Profesional certificada en estrategias de la implementación SIP, certificación profesional en gestión de Portafolios como PfMP y PMP. Ingeniera Electrónica por la Universidad Nacional de Ingeniería. Certificada en Project Management avanzado PM4R Master, SIP; PMO-CP, en enfoques ágiles como PMI-ACP, SMC. Certificación profesional en enfoques de consultoría organizacional como CTA-O y PTSTA-O por la ITAA y EATA, Diseño Organizacional y certificada en varios enfoques de Coaching. Consultora senior en Project Management y Transformación digital, con más de 30 años de experiencia multicultural en posiciones ejecutivas C-level en multinacionales, Founder & Director de People Project Institute y COO & PMO Global Director de Talent2Win. Certificada en Project Management avanzado PM4R Master, SIP; PMO-CP, en enfoques ágiles como PMI-ACP, SMC. Certificación profesional en enfoques de consultoría organizacional como CTA-O y PTSTA-O por la ITAA y EATA, Diseño Organizacional y certificada en varios enfoques de Coaching.

DIRECTOR DE LA MAESTRÍA



EDDY MORRIS ABARCA

Ph.D. en Tecnologías de la Información y su aplicación en Gestión, Arquitectura y Geofísica en la Universidad Ramon LLull Barcelona España. Máster Universitario en Gestión de TIC y Máster en Gestión de Tecnologías de Información de La Salle - Universitat Ramón LLull, Barcelona España. Ingeniero de Sistemas de la Universidad Nacional de Ingeniería (UNI). Actualmente Decano de la Facultad de Ingeniería. Director de las Maestrías en Dirección de Tecnologías de Información, Project Management y Data Analytics & Artificial Intelligence. Ha sido Director de Educación Ejecutiva de ESAN; Director del MBA y Jefe del Área Académica de Operaciones y Tecnologías de Información en ESAN. Consultor internacional de empresas y de organismos internacionales. Su experiencia en consultoría comprende empresas como Grupo Romero, Grupo Wong, IBM, Grupo San Fernando, Nabisco, Minas Buenaventura, Interbank, Grupo Backus, Bancos, entre otras.

PLANA DOCENTE DE RECONOCIDA TRAYECTORIA



ANDRÉS GÓMEZ 

Magíster en Ingeniería Eléctrica y Especialista en Finanzas por la Universidad de Los Andes y Especialista en Sistemas de Potencia de la Technische Universität Darmstadt, Alemania y del E.N.S.E.M., Francia. Distinguido profesional de la facultad de ingeniería y Ex-Director del departamento de ingeniería eléctrica y electrónica, Universidad de Los Andes. Socio fundador de Gómez Project and Training, especializada en consultoría y entrenamiento en gerencia de proyectos. Responsable de desarrollar, gerenciar y coordinar equipos interdisciplinarios actuando como director y gerente de informática, gerente de proyectos y programas y gerente de consultoría en proyectos de diversos tamaños de multinacionales como Marsh, DeLima Marsh, Unisys de Colombia y Price Waterhouse. Experiencia como docente en Formulación, Evaluación y Gerencia de Proyectos en diversas universidades de Colombia y el exterior.



CECILIA BOGGI 

Directora Ejecutiva de activePMO, dedicada a la consultoría y capacitación en Liderazgo y Dirección de Proyectos. Ph.D. en Administración de Empresas. Executive MBA por la Universidad Francisco de Vitoria, España. Programa de Dirección de Empresas por Universidad del CEMA, Argentina. Certificada PMP® y PMI-ACP® por el Project Management Institute. Certified Scrum Master (CSM) por Scrum Alliance y certificada PMO-CP por PMI-PMO Global Alliance. Graduada del PMI Leadership Institute Master Class en el 2012 y Toastmasters Competent Communicator. Presidente del PMI Capítulo Buenos Aires, Argentina en 2011. Mentora de PMI Región Latinoamérica Sur entre 2014 y 2017. Integrante del PMI Educational Foundation Community Engagement Committee- 2020. PMI Youth and Social Impact Advisor- 2021. PMI Women in Project Management. 2023-2024.

CONOCE A TODOS NUESTROS DOCENTES

Nota:

si alguno de nuestros Profesores no pudiera dictar, será reemplazado por otro de igual trayectoria y calidad profesional.



CONOCE MÁS DE LA MAESTRÍA

ADMISIÓN

INFORMES E INSCRIPCIONES:

Lima

Ejecutiva comercial: Milagros Velarde
C/ 942 037 085
E/ mvelardea@esan.edu.pe

Ica

Ejecutiva comercial: Melody Candela
C/ 942 046 916
E/ mcandelar@esan.edu.pe

Piura

Ejecutiva comercial: Silvia Alburquerque
C/ 969 101 664
E/ salburquerque@esan.edu.pe

Otras regiones

Ejecutiva comercial: Katia Fribourg
C/ 981 713 576
E/ kfribourg@esan.edu.pe

Trujillo

Ejecutiva comercial: Nícida Méndez
T/ (044) 243 191
C/ 990 077 897 / 975 360 044 / 948 312 846
E/ nmendez@esan.edu.pe

Arequipa

Ejecutiva comercial: Glendy Torreblanca
C/ 966 955 350 / 974 203 113 / 990 077 911
E/ gtorreblanca@esan.edu.pe

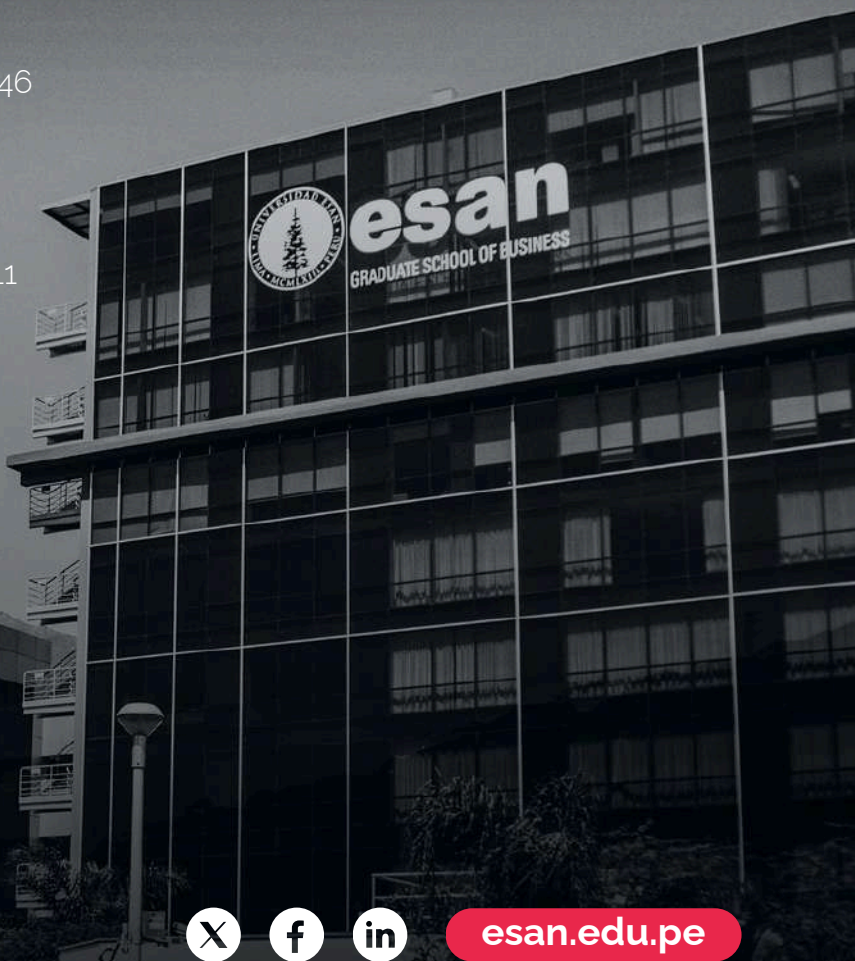

esan.edu.pe

UNIVERSIDAD ESAN - RUC:20136507720