

**EXPERTOS**  
QUE DEJAN HUELLA

Ecosistema Corporate Law

PROGRAMA RENOVADO

Maestría en  
**Finanzas y Derecho  
Corporativo**

 Semipresencial



**Nº 1**  
PERÚ  
**Nº 7**  
LATAM

**QS WORLD**  
University  
Ranking  
2024  
Global MBA Rankings

PARTNER INTERNACIONAL

**uc3m** | Universidad  
Carlos III  
de Madrid

 **esan**  
BUSINESS LAW



## PRESENTACIÓN DE LA MAESTRÍA

La Maestría en Finanzas y Derecho Corporativo de ESAN es la mejor propuesta del mercado porque es la única en el país que ofrece una combinación equilibrada de las finanzas y el derecho corporativo. Su estructura curricular renovada permite que sus participantes dominen las finanzas y estén al tanto de las nuevas tendencias del mundo de los negocios gracias a los conocimientos que se brindan en temas como Derecho digital, Fintech, Políticas de compliance, Crowdfunding, Criptoactivos, Planificación fiscal, Dirección estratégica, responsabilidad social corporativa, entre otros.

Paulo Comitre  
Director de la maestría

# NUESTROS PILARES

Nuestra Maestría ofrece 5 pilares estratégicos para contribuir de manera eficiente al desarrollo de nuestros participantes:



**CONEXIÓN CON LA REALIDAD EMPRESARIAL**



**GLOBAL APPROACH**



**ESTRATEGIA ACADÉMICA**



**NETWORKING Y POSICIONAMIENTO**



**LIDERAZGO E INNOVACIÓN**

**Acreditaciones de ESAN**



**Membresías de ESAN**





## NUEVO ENFOQUE EN POWER SKILLS

Incorporamos el componente Transformative Executive Journey en nuestras maestrías a fin de que el participante desarrolle Power Skills, combinando habilidades técnicas y blandas necesarias para ser un experto que deja huella en los negocios del futuro.

Este componente se desarrollará en tres ejes:

DESARROLLO PERSONAL

DESARROLLO DE RELACIONES INTERPERSONALES

DESARROLLO DE LIDERAZGO Y GESTIÓN DE EQUIPOS





# COMPONENTE INTERNACIONAL



## PARTNER EUROPEO DE PRIMER NIVEL

El Diploma de Especialidad en Finanzas y Derecho Europeo se llevará a cabo en la ciudad de Madrid, España y las clases se dictarán en la prestigiosa Universidad Carlos III de Madrid. El programa es de carácter obligatorio y tendrá un peso académico de tres créditos. Los costos derivados del seminario serán íntegramente asumidos por el participante. Al término del programa y habiendo asistido a por lo menos el 80% del mismo, los participantes recibirán un "Diploma de Especialidad en Finanzas y Derecho Europeo" emitido por el Instituto Universitario de Derecho y Economía de la Universidad Carlos III de Madrid. Además, realizarán visitas a importantes instituciones como: BBVA, Congreso de los Diputados, Senado, Audiencia Provincial de Madrid, Palacio de la Bolsa de Valores, IBM, Tribunal Supremo, Ciudad Financiera del Banco Santander, entre otras.



Los graduados de la Maestría en Finanzas y Derecho Corporativo podrán realizar un doble grado con Florida International University (FIU) y obtener el Master of Science in Finance, hasta dos años después de la graduación de la Maestría en Finanzas y Derecho Corporativo de ESAN. El número de créditos validado por FIU será examinado individualmente, pudiendo ser hasta un tercio de la malla curricular de FIU. Los costos y demás requisitos serán establecidos por FIU y asumidos por el graduado.



Todos los años, ESAN organiza la International Week en enero y julio. Esta actividad promueve la exposición de los participantes a un ambiente global y presenta las últimas prácticas de manejo gerencial en el mundo, mediante exposiciones magistrales y desarrollo de casos prácticos. Se propone, así mismo, incentivar la interacción entre los más de 1,000 alumnos de los diversos programas de posgrado de ESAN con los participantes de universidades del extranjero, expandiendo su red de contactos y su visión de un mundo globalizado.

Los participantes de la Maestría en Finanzas y Derecho Corporativo participarán de esta importante actividad académica, en el que profesores internacionales dictan cátedras en la ciudad de Lima, y donde se reúne la comunidad de estudiantes de maestrías de la Escuela de Negocios de ESAN.



### Profesores reconocidos

en escuelas de negocios de nivel mundial.



### +50

Cursos dictados por profesores internacionales, por edición.



### +1000

Participantes de diferentes maestrías. Participación de alumnos extranjeros.



**2 veces al año**, en enero y julio. Semana intensiva.



#### Nota:

Todo el material será virtual, siendo consecuentes con nuestra política de cuidado del medio ambiente.

# COMITÉ DE ALTA DIRECCIÓN DE ESAN BUSINESS LAW



**JUAN CARLOS  
ESCUDERO VELANDO**  
Managing Partner - CMS Grau



**ERNESTO CUADROS TENORIO**  
Vicepresidente de  
Administración, Finanzas y  
Contraloría en el Grupo ATV



**GERMÁN LORA ÁLVAREZ**  
Socio de Damma Legal  
Advisors



**PATRICIA KOSA MUÑOZ**  
Vicepresidenta Legal en  
Sierra Metals Inc.



**MARCEL CORDERO CABRERA**  
Director Legal y de  
Cumplimiento en Alicorp

# ESTRUCTURA CURRICULAR

Nuestra currícula se ha elaborado acorde con los más exigentes estándares internacionales. Se distribuye en 4 ejes temáticos.

## EJES TEMÁTICOS

FINANZAS EMPRESARIALES

DERECHO CORPORATIVO

ESTRATEGIAS FINANCIERAS Y LEGALES

ESPECIALIDAD





# MALLA CURRICULAR

## PERIODO I

- Matemática Financiera\*
- Contabilidad empresarial\*
- Economía para los negocios.
- Mercado de Valores.
- Finanzas Aplicadas\*
- Gerencia Financiera\*
- Tributación Empresarial Aplicada.
- Diseño de Instrumentos Financieros\*
- Transformative Executive Journey: Gestión eficaz del tiempo y la frustración\*
- Transformative Executive Journey: Autoconocimiento e inteligencia emocional\*

## PERIODO II

- Reestructuración de Empresas y Patrimonios.
- Impuesto General a las Ventas.
- Valorización de Empresas\*.
- Sociedades, Fusiones y Adquisiciones.
- Contratos Bancarios, financieros y derivados.
- Diseño de Fideicomisos y Titulización de Activos\*.
- Derecho y Tributación Laboral.
- Seminario de Investigación I.
- Transformative Executive Journey: Comunicación efectiva y storytelling\*
- Transformative Executive Journey: Creatividad y pensamiento disruptivo\*

## PERIODO III

- Evaluación de Inversiones.
- Corporate Compliance.
- Project Finance y Apps.
- Ética y Responsabilidad Social.
- Gerencia Estratégica y manejo de stakeholders\*.
- Gobierno Corporativo.
- Derecho y transformación digital.
- Seminario Internacional\*.
- Transformative Executive Journey: Networking y desarrollo de relaciones\*
- Transformative Executive Journey: Gestión de la marca personal\*

## PERIODO IV

- Electivo 1.
- Electivo 2.
- Electivo 3.
- Electivo 4.
- Transformative Executive Journey: Liderazgo inspirador y coaching\*.
- Transformative Executive Journey: Desarrollo y gestión de equipos de alto desempeño\*.
- Transformative Executive Journey: Negociación y manejo de conflictos\*.

## PERIODO V

- Seminario de investigación II\*.

\* Cursos dictados en modalidad presencial.

### Nota:

De acuerdo con los procesos de mejora y actualización permanente, la estructura curricular se encuentra sujeta a cambios. Dichos cambios serán previamente aprobados por el Consejo Universitario y comunicados con la debida anticipación. Asimismo, estos no implicarán cambio alguno en los precios ya informados y contratados, pagos por derechos académicos adicionales, ni mucho menos cambios o afectaciones al objetivo y calidad académica del programa.

## 6 OPCIONES DE ESPECIALIDADES

### DERECHO FINANCIERO Y BANCARIO

- Circuito monetario y derecho bancario
- Emisión de activos de renta fija y variable
- Las fintech y el derecho corporativo
- Derecho corporativo internacional

### TRIBUTACIÓN EMPRESARIAL

- Administración tributaria y procedimientos tributarios
- Impuesto a la renta empresarial
- Planeamiento tributario
- Tributación internacional y precios de transferencia

### DERECHO DIGITAL

- Derecho digital y régimen jurídico de las telecomunicaciones
- Protección de datos personales
- Nuevas tecnologías en la administración del Estado
- Propiedad intelectual para el desarrollo tecnológico

### DERECHO ADMINISTRATIVO

- Derecho administrativo económico
- Regulación de mercados y competencia
- Contrataciones del Estado
- Curso internacional de derecho administrativo

### DERECHO LABORAL EMPRESARIAL

- Planeamiento contractual
- Planeamiento salarial
- Estrategias de desvinculación laboral
- Curso internacional en Derecho Laboral

### CORPORATE COMPLIANCE

- Actualidad del compliance
- Nuevas tendencias en el modelo de prevenciónEconomía para los negocios.
- Diseño e implementación de un programa de compliance
- Derecho corporativo y compliance



## EXPERIENCIA ESAN



"Tengo una grata experiencia de las aulas de la Universidad Esan al estudiar la Maestría de Finanzas y Derecho Corporativo; no solo por sus excelentes cursos y profesores de alta calidad sino además por su alumnado compuesto por profesionales de diversos sectores y altas cualidades. Tengo grandes amigos de la maestría, el networking sigue generándome oportunidades de trabajo y las enseñanzas siguen siendo de gran utilidad para mi quehacer diario y para aquellas transacciones en las que me ha tocado participar."

**Juan Carlos Vélez Gadea | Socio Senior**

Estudio Muñiz, Olaya, Meléndez, Castro, Ono & Herrera

"La Maestría de Finanzas y Derecho Corporativo de ESAN ha sido el complemento perfecto en mi carrera. Conocer y entender de finanzas es fundamental para un abogado vinculado al mundo de los negocios. Como experta en regulación y telecomunicaciones, la maestría me brindó una perspectiva mucho más amplia, que me ha permitido asumir nuevos retos en el ámbito profesional y personal. Recomiendo a los abogados que deseen incursionar en el mundo corporativo, estudiar esta maestría en ESAN".

**Paola Marquez Mantilla | Gerente de Regulación**

Entel Perú



"La maestría me brindó las herramientas y conocimientos financieros necesarios para ampliar los enfoques y los aspectos a ser analizados para obtener diagnósticos más exactos, el planteamiento de alternativas de solución y la consiguiente toma de decisiones. De esta manera, logra ampliar una visión meramente legal que, aún cuando sea profunda, puede ser limitada. Esta experiencia me permite afirmar, sin lugar a dudas, que la perspectiva legal se enriquece exponencialmente con la rigurosa formación financiera brindada en la maestría."

**Omar Gutiérrez Ochoa | Superintendente Adjunto de Supervisión Prudencial**

Superintendencia del Mercado de Valores



## CERTIFICACIONES

### UNIVERSIDAD ESAN

#### GRADO DE MAESTRO

En Finanzas y Derecho Corporativo

#### CERTIFICADO DE ESPECIALIDAD\* EN:

- Derecho Financiero y Bancario
- Derecho Laboral
- Tributación Empresarial
- Derecho Digital
- Derecho Administrativo
- Corporate Compliance.

#### CERTIFICADO EN TRANSFORMATIVE EXECUTIVE JOURNEY

Diploma de especialidad en Finanzas y Derecho Europeo

### UNIVERSIDAD CARLOS III DE MADRID

Doble grado

### FLORIDA INTERNATIONAL UNIVERSITY (OPCIONAL)

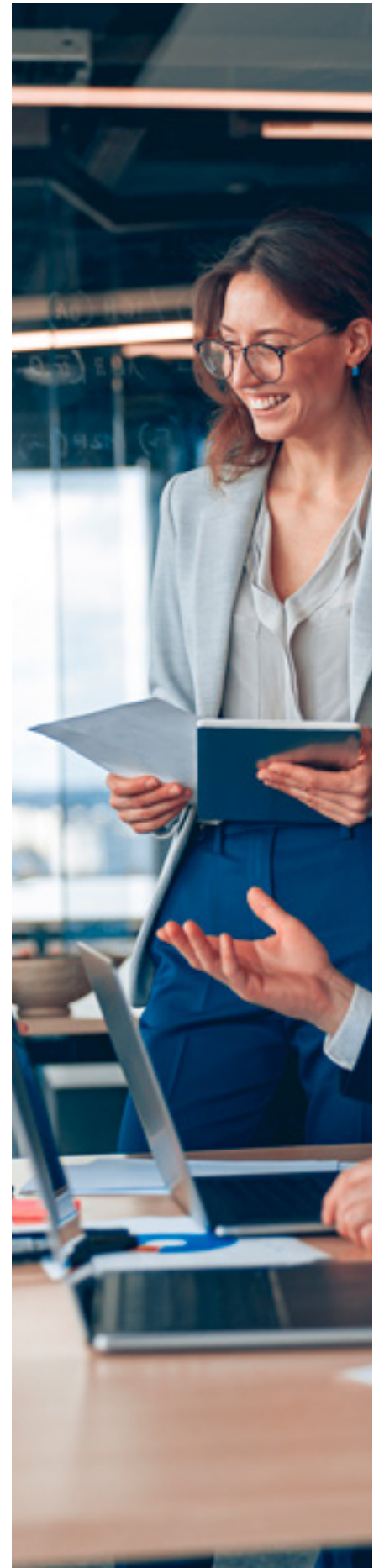

\* Se realiza una especialidad y se sujeta a un quórum mínimo de 15 matriculados.



## PLANA DOCENTE DE RECONOCIDA TRAYECTORIA



**FRANCISCO BARRÓN VELIS**

Master en Derecho de Propiedad Intelectual por la Universidad de Alicante. Socio de DPP Legal - De Piérola Pizarro, Arce & Barrón Abogados.



**NELSON BERTOLI BRYCE**

Master en Derecho de la Empresa de la Universidad de Navarra. Vicepresidente de Cumplimiento, Asesoría Legal y Activos Especiales del Banco Pichincha y Director de CARSA.



**LUIS BABA NAKAO**

Master Business Administration (ITAE). Presidente de Diviso y participa del directorio de empresas relacionadas al sector financiero, manufacturero, comercio, servicios y tecnología.



**ERNESTO CUADROS TENORIO**

MBA por la Universitat Politècnica de Catalunya y por la Universidad Peruana de Ciencias Aplicadas. Vicepresidente Corporativo de Administración, Finanzas y Contraloría en Grupo ATV.



**OMAR GUTIÉRREZ**

MBA por ESAN. Superintendente Adjunto de Supervisión Prudencial de la Superintendencia del Mercado de Valores.

### DIRECTOR DE LA MAESTRÍA



**PAULO  
COMITRE**

MBA con mención en finanzas de ESAN. CEO en La Fiduciaria S.A. Director de Moody's Perú. Director de ESAN Business Law.

## PLANA DOCENTE DE RECONOCIDA TRAYECTORIA



LYDIA ARBAIZA

Doctora en Ciencias Económicas (Ph.D. in Economics) - WHU - Otto Beisheim Graduate School of Management, Koblenz, Alemania. Magíster en Administración - ESAN, Lima, Perú. Ingeniera Industrial - Universidad de Lima, Lima, Perú. Actualmente es decana de ESAN Graduate School of Business.



PATRICIA KOSA

Magíster en Finanzas y Derecho Corporativo de la Universidad ESAN. Se desempeñó como supervisora legal en OSINERGMIN. Trabajó en Gold Fields La Cima S.A. como Directora legal y de Compliance de la Región Las Américas. Actualmente es Vicepresidenta Legal en Sierra Metals, a cargo de los asuntos legales y de compliance de las operaciones y actividades en Perú, México y Canadá, también es Presidenta de WAAIME.



JUAN JOSÉ HOPKINS

Magíster en Finanzas y Derecho Corporativo por Universidad ESAN. Actualmente es socio de CMS Grau.

CONOCE A TODOS NUESTROS DOCENTES

**Nota:**

Si alguno de nuestros profesores no pudiera dictar, será reemplazado por otro de igual trayectoria y calidad profesional.



CONOCE MÁS DE LA MAESTRÍA

ADMISIÓN

## INFORMES E INSCRIPCIONES:

Lima  
Ejecutiva comercial: Cecilia Morales  
C/ 952 232 203  
E/ cmoralesc@esan.edu.pe

Ica  
Ejecutiva comercial: Melody Candela  
C/ 942 046 916  
E/ mcandelar@esan.edu.pe

Piura  
Ejecutiva comercial: Margaret Leandres  
T/ (073) 333 016  
C/ 990 077 915 / 969 724 422  
E/ mleandres@esan.edu.pe

Otras regiones  
Ejecutiva comercial: Katia Fribourg  
C/ 981 713 576  
E/ kfribourg@esan.edu.pe

Trujillo  
Ejecutiva comercial: Nícida Méndez  
T/ (044) 243 191  
C/ 990 077 897 / 975 360 044 / 948 312 846  
E/ nmendez@esan.edu.pe

Arequipa  
Ejecutiva comercial: Glendy Torreblanca  
C/ 966 955 350 / 974 203 113 / 990 077 911  
E/ gtorreblanca@esan.edu.pe



Información actualizada al: 01/10/24



[esan.edu.pe](http://esan.edu.pe)

UNIVERSIDAD ESAN - RUC:20136507720